MAIS BIEN SÛR, VA TE SERVIR MA CHÉRIE ! VA AU BUFFET !

ALORS MON FRÈRE, COMMENT TROUVES-TU CE MARIAGE ?
FORMIDABLE ! TOTALEMENT INÉDIT ! CES GENS SONT TRÈS INTÉRESSANTS !

DIRAS-TU UN MOT À MON ÉPOUX ?
ET COMMENT ! OÙ EST-IL PASSÉ LE BOUGRE ?
PAF

TU SAIS QUE T'ES MON NEVEU PRÉFÉRÉ FREDDY ?
NON, JE T'EN DIRAI D'AUTRES TONTON !

DANS MES BRAS, CHER BEAU-FRÈRE !

ALORS LES JEUNES ?

QU'EST-CE QUE VOUS FABRIQUEZ ?

TA MÈRE PARLE QUE TU FUMES ?
JE FUMES PAS, MONSIEUR !

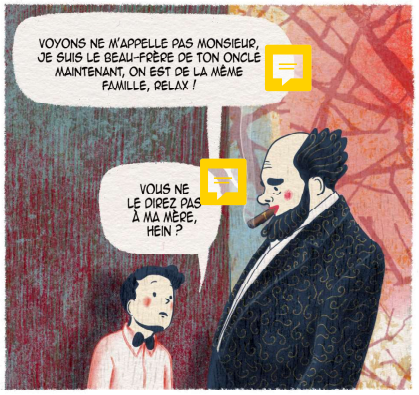
VOYONS NE M'APPELLE PAS MONSIEUR, JE SUIS LE BEAU-FRÈRE DE TON ONCLE MAINTENANT, ON EST DE LA MÊME FAMILLE, RELAX !
VOUS NE LE DIREZ PAS À MA MÈRE, HEIN ?

A CONDITION QUE TU M'APPELLES PAS MON PRÉNOM DÉJÀ ET QUE TU ME TUTOIES ON N'EST PAS DES ÉTRANGERS QUE DIABLE !

DIS-LE :
« OCTAVE »
OCTAVE...

HAHA !
IL ROUGIT, COMME
C'EST ADORABLE !

JE NE DIRAI RIEN,
TU PEUX ME FAIRE CONFIANCE
A CONDITION QUE TU VIENNES
AVEC MOI.
OÙ ÇA, M'SIEUR ?

OCTAVE...
OÙ ÇA,
MONSIEUR OCTAVE...

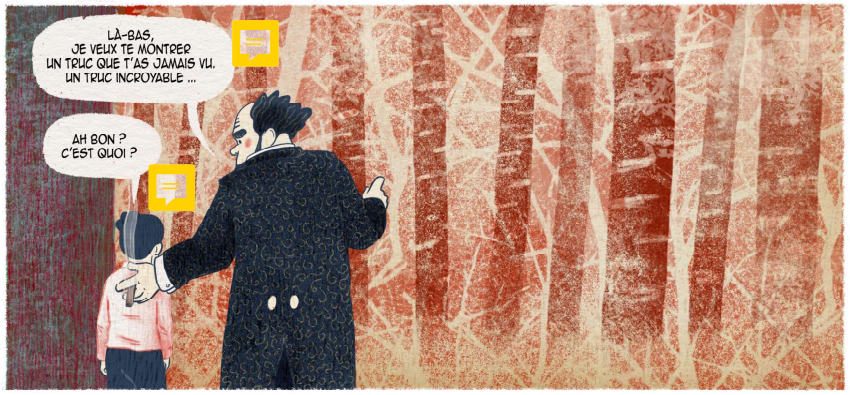
LÀ-BAS,
JE VEUX TE MONTRER
UN TRUC QUE T'AS JAMAIS VU.
UN TRUC INCROYABLE ...
AH BON ?
C'EST QUOI ?

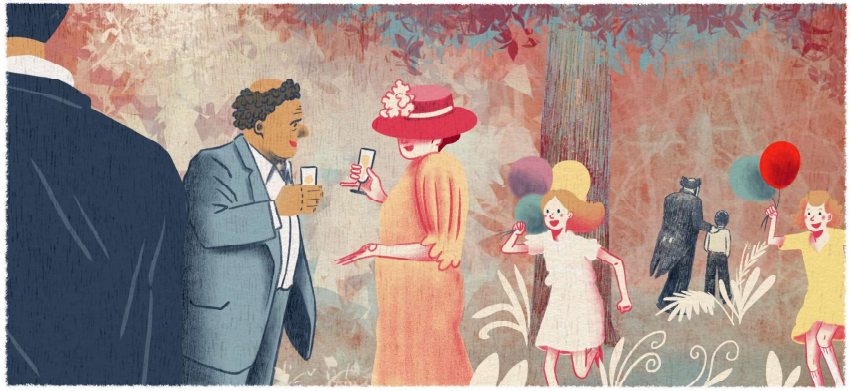

T'AS PAS VU FREDDY ?
IL VA RATER LE GÂTEAU
MAIS LAISSE-LE
DONC VIVRE TON FILS !
A 11 ANS, ON S'AMUSE !