Les auteurs et l'éditeur tiennent à remercier Ciro Tota pour leur avoir permis de rendre hommage à sa création originale, **Photonik**.

www.glenat.com

© 2019 éditions Glénat pour la présente édition.
Couvent Sainte-Cécile
37, rue Servan, 38000 Grenoble.
Tous droits réservés pour tous pays.
Dépôt légal : mai 2019.
ISBN 978-2-344-02554-3 / 001
Achevé d'imprimer en Belgique en avril 2019 par Lesaffre,
sur papier provenant de forêts gérées de manière durable..

PEFC PEFC/07-31-184 / pefc-france.org

001 LUMINARY T01[BD].indd 4 01/04/2019 09:01

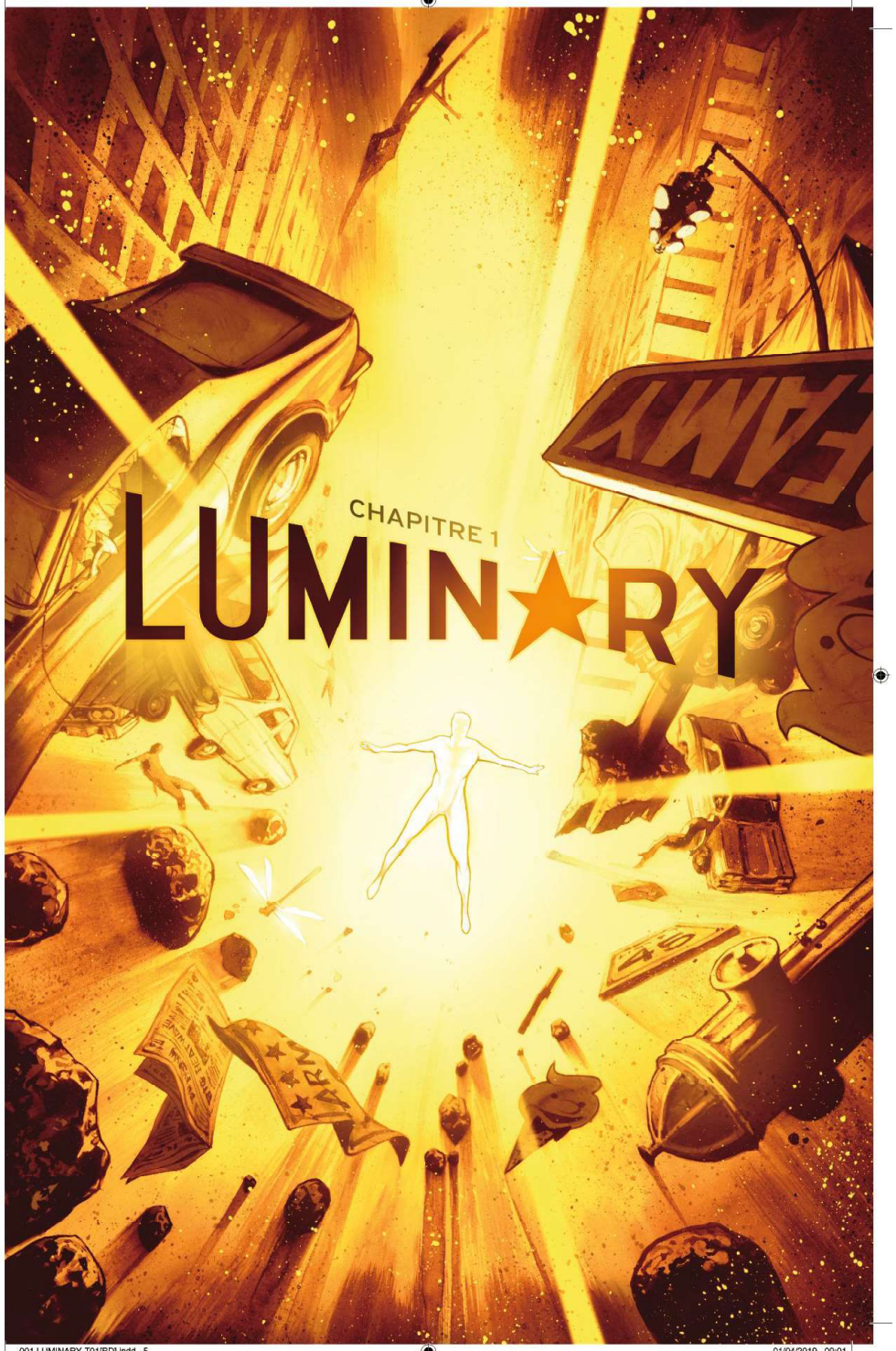

001 LUMINARY T01[BD].indd 5 01/04/2019 09:01

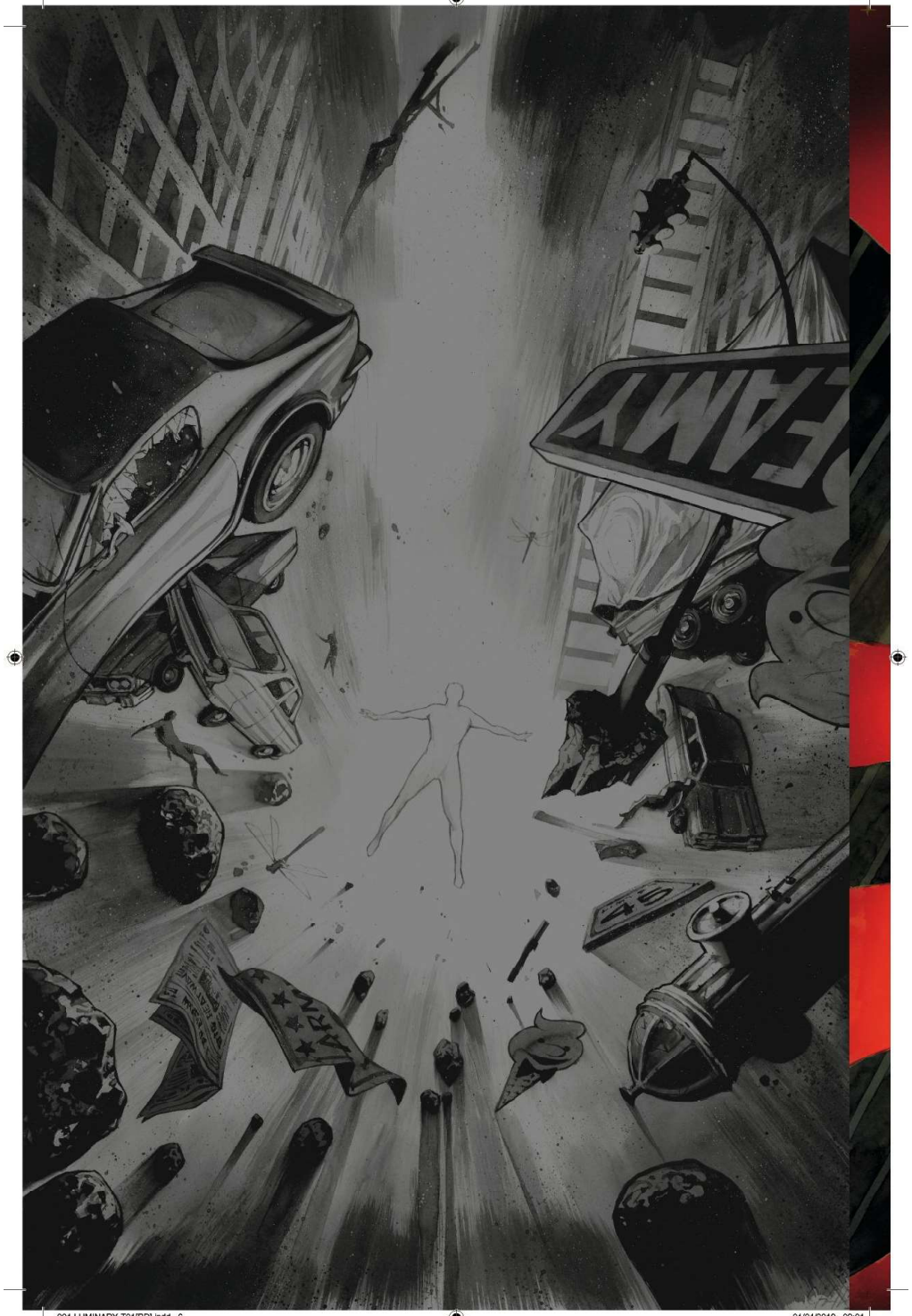

001 LUMINARY T01[BD].indd 6 01/04/2019 09:01

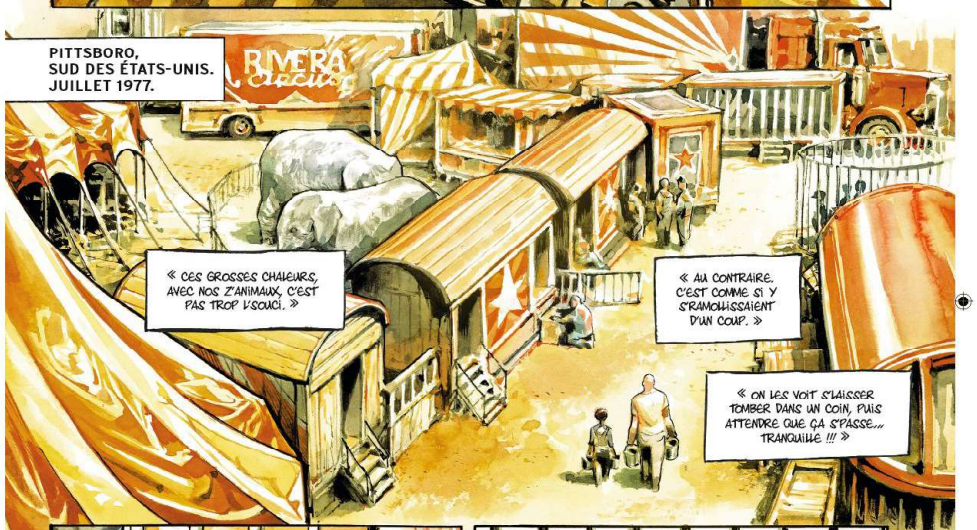

007 LUMINARY T01[BD].indd 7 29/03/2019 18:18

ET NON !
NON, NON, NON !!!
LE PREMIER ARRIVE DANS LE MAUVAIS SENS !
RAOOOW
VA FALLOIR ENTRER DANS LA CAGE POUR L'AIDER À LES METTRE AU MONDE.
FAUT... FAUT QUE J'AILLE CHERCHER LE FUSIL ANESTHÉSIANT, BILLY !
BILLY !!!
RESTE LÀ ET PARLE-LUI...
FAIS DE TON MIEUX POUR LA RÉCONFORTER !
JE REVIENS DE SUITE !!!
« MANASA EST EN PANIQUE ! »
« ELLE SENT QU'SON BÉBÉ PEUT PLUS RESPIRER, PLACÉ COMME IL EST. »
« ET QU'IL BLOQUE LES AUTRES. »
PK
PK

HEY !
QU'EST-CE TU FAIS, LE NOUVEAU ?
ATTENDS L'GROS SAM !
IL VA REVENIR AVEC LE FUSIL !
T'APPROCHE PAS D'ELLE !!!
« L'ENDORMIR, C'EST PAS UNE BONNE IDÉE... »
« ELLE DOIT RESTER ÉVEILLÉE POUR POUVOIR POUSSER ET CONTINUER D'ACCOMPAGNER LA VENUE DU BÉBÉ ! »
TU... TU PEUX PAS RENTRER LÀ-DEDANS, PETIT !
C'EST UN TIGRE, C'TE BESTIAU...
PAS UNE VACHE !!
SALUT, MANASA !
C'EST MOI...
C'EST BILLY SWAN !
GRAOOOOW !
J'SUIS LÀ POUR VOUS AIDER, TOI ET TES PETITS...
TU VEUX BIEN M'LAISSER FAIRE ÇA POUR VOUS ?...
ROOOOOO !

NEW YORK CITY, CÔTE EST DES ÉTATS-UNIS.

« LE PIC DE CHALEUR A ÉTÉ ATTEINT À 13 HEURES 09 PRÉCISE... »

« C'EST LE RECORD ABSOLU ENREGISTRÉ À MANHATTAN DEPUIS QU'ON Y RELÈVE DES TEMPÉRATURES, SOIT 43,6 DEGRÉS CELSIUS SOUS ABRI, AVEC DES POINTES À 50 DEGRÉS EN PLEIN SOLEIL... »

« UN JOUR IDÉAL POUR LES VENDEURS DE CLIM' ET LES MARCHANDS DE GLACE... »

HEY, LE VIEUX !

TU PEUX TE CONCENTRER SUR CE QUE TU FAIS ?

EH, OH, PAPY !

TU M'ENTENDS ?!

DARBY ! AU S'COURS !!!

DARBYYYY !!!

LÂCHE VOIR C'TE FILM DES YEUX ET FINIS TON BOULOT, MEC !!!

MA PUTAIN D'GLACE EST EN TRAIN D'FONDRE, LÀ !!!

OUI... EUH... EXCUSEZ-MOI...

DÉSOLÉ...

MAIS JE CRAINS QUE VOUS NE VOUS RENDIEZ PAS COMPTE DE CE QUI EST EN TRAIN DE SE JOUER ICI !

SÛR QUE JE M'EN REND'S COMPTE, MEC !

T'ES EN TRAIN DE POURRIR LE SEUL TRUC QUI M'FAISAIT ENVIE AUJOURD'HUI !!!

HEY !!!

BABABABAB

BABABA

Y... Y S'PASSE QUOI, LÀ ?!

BABAM

BABABAM

TRAUMATIC CLINIC

007 LUMINARY T01[BD].indd 12 29/03/2019 18:18
Kerning: OA PDF generated by acrobat.prod.conv • Job LUMINARY T01 • 13/15 • 24/05/2018 10:29:22 Europe/Paris +0200

007 LUMINARY T01[BD].indd 13 29/03/2019 18:18
Kerning: OA PDF generated by acrobat.prod.conv • Job LUMINARY T01 • 13/15 • 24/05/2018 10:29:22 Europe/Paris +0200

Y VONT BIEN !

LA MAMAN ET LES PETITS VONT BIEN !

HA HA HA !!!

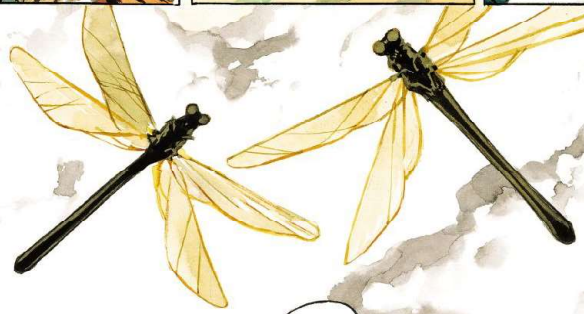

DARBY ?!...
TROU...
TROUVEZ-MOI DARBY !

AWEZ !!!

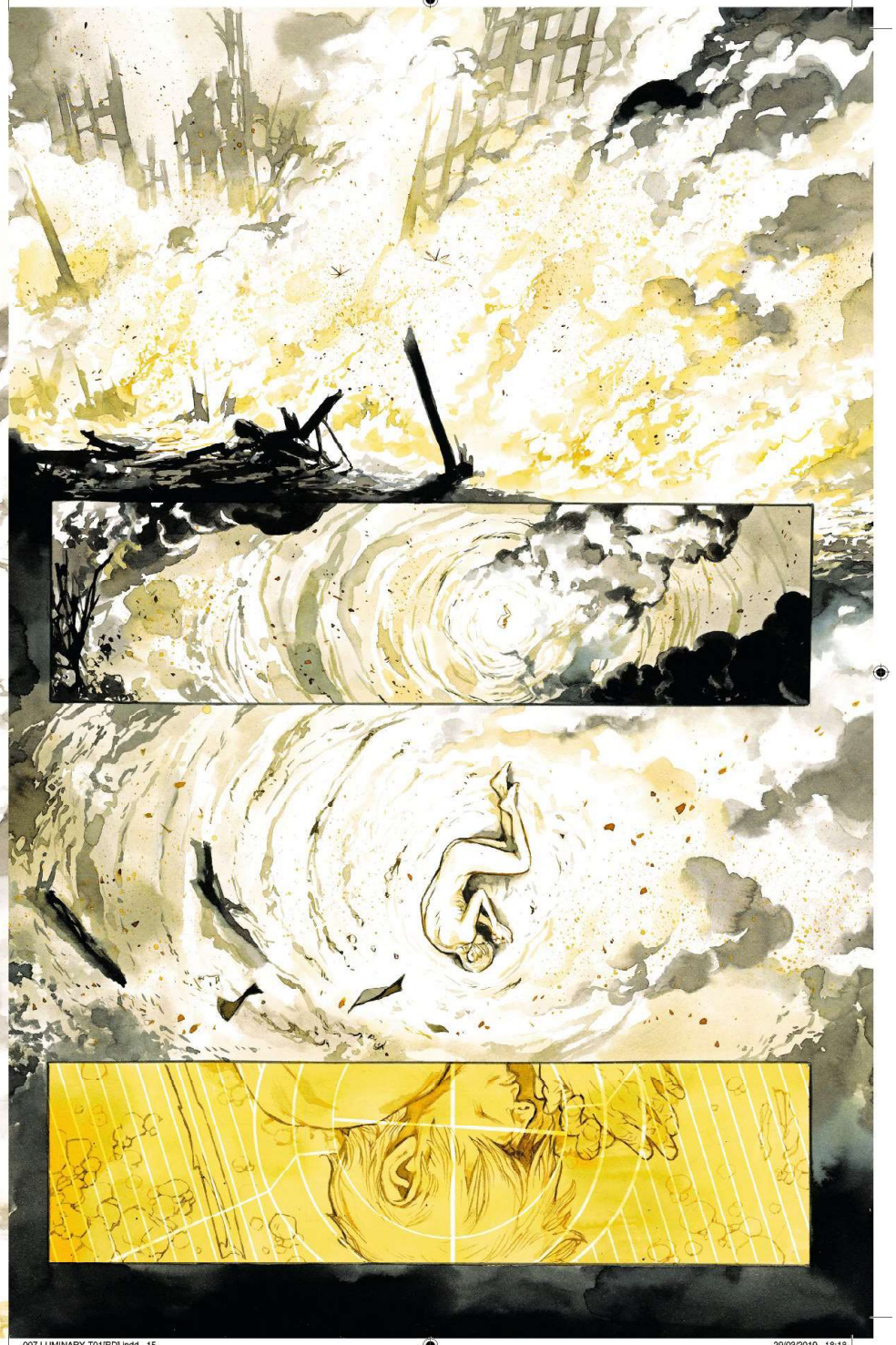

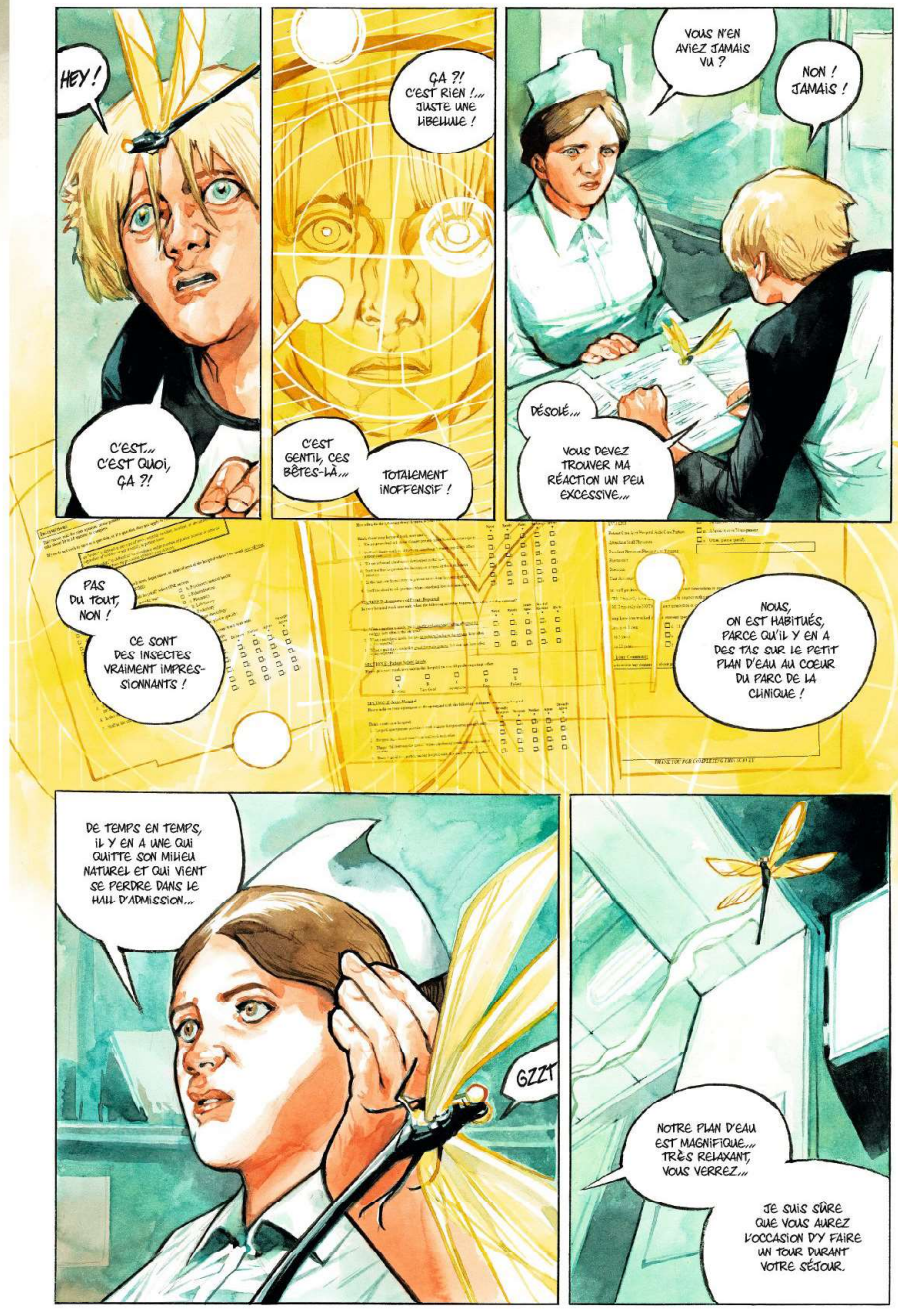

007 LUMINARY T01[BD].indd 16 29/03/2019 18:18
007 LUMINARY T01[BD].indd 17 04/04/2019 13:33

PEUT-ÊTRE BIEN.
EN ATTENDANT... POUR LA SALLE DE RADIOLOGIE... C'EST... ?
L'ASCENSEUR DROIT DEVANT VOUS. PUIS PREMIER SOUS-SOL, SALLE 29.
RADIOLOGY
HEALTH is LIGHT
TAF
JIMMY ?
QU'EST-CE QUI TE PREND ?!
HA HAA !
RIEN, M'MAN !
JE M'AMUSE !

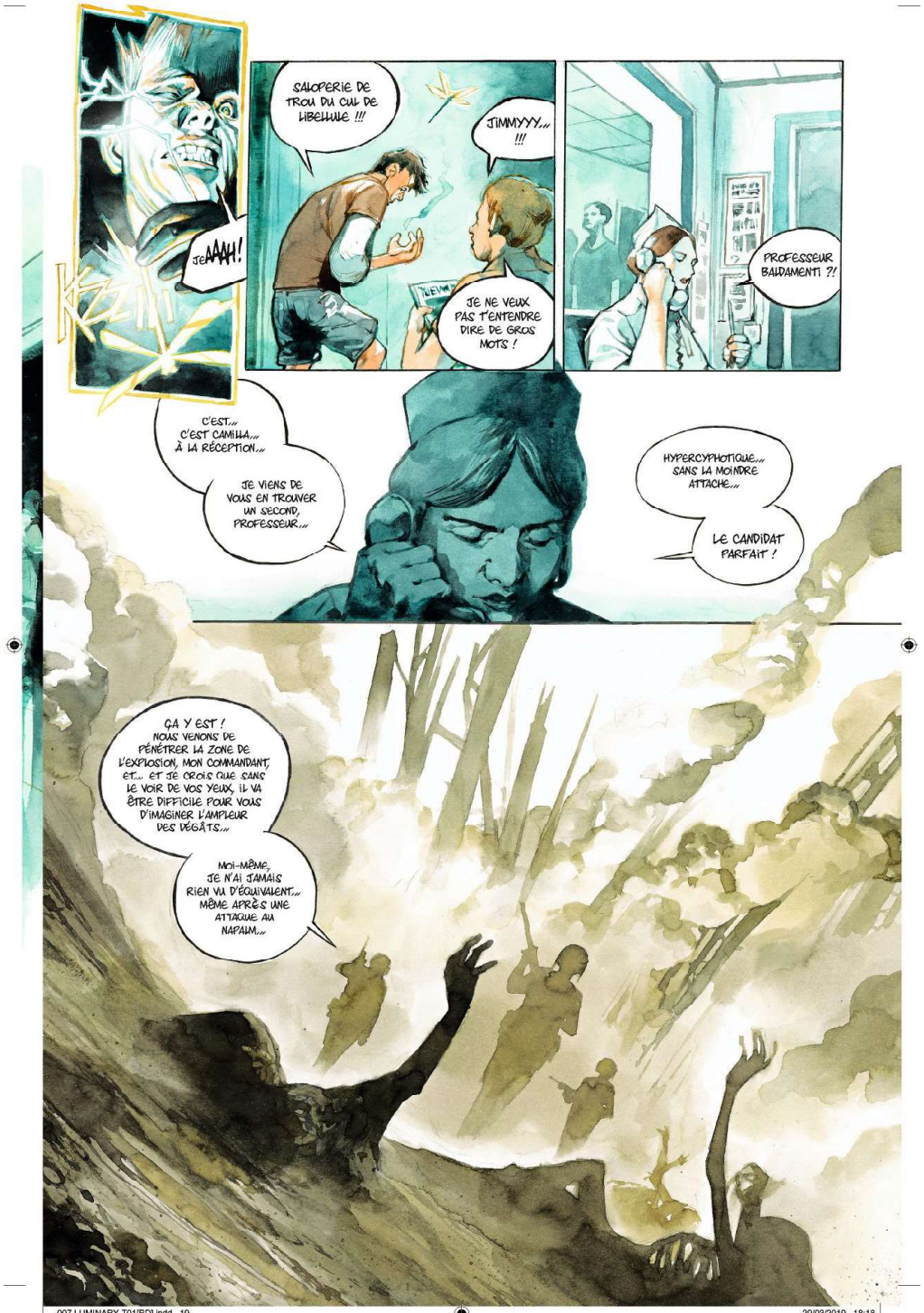
JEAAAH!
SALOPERIE DE TROU DU CUL DE LIBELLULE !!!
JIMMYYY... !!!
JE NE VEUX PAS T'ENTENDRE DIRE DE GROS MOTS !
PROFESSEUR BALDAMENTI ?!
C'EST... C'EST CAMILLA... À LA RÉCEPTION...
JE VIENS DE VOUS EN TROUVER UN SECOND, PROFESSEUR...
HYPERCYPHOTIQUE... SANS LA MOINDRE ATTACHE...
LE CANDIDAT PARFAIT !
ÇA Y EST ! NOUS VENONS DE PÉNÉTRER LA ZONE DE L'EXPLOSION, MON COMMANDANT, ET... ET JE CROIS QUE SANS LE VOIR DE VOS YEUX, IL VA ÊTRE DIFFICILE POUR VOUS D'IMAGINER L'AMPLEUR DES DÉGÂTS...
MOI-MÊME, JE N'AI JAMAIS RIEN VU D'ÉQUIVALENT... MÊME APRÈS UNE ATTAQUE AU NAPALM...