Tu vas voir, il est top !
Sa méthode est vraiment originale.

Pfft ! Tu parles, on sait ce que c'est.

Property of First Editions

LilyCane_10092021.indd 11 13/09/2021 11:17

Property of First Editions

LilyCane_10092021.indd 12 13/09/2021 11:17

Propriété Fisc Editions

LilyCane_10092021.indd 13 13/09/2021 11:17

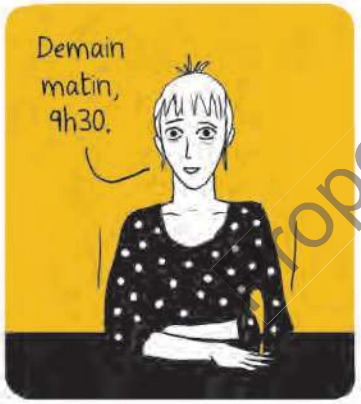

Property of First Editions

LilyCane_10092021.indd 14 13/09/2021 11:17

Faut savoir. T'as pas l'air sûre, t'es décidée ou t'es pas décidée ?

FFFFFF

Sans parler du cancer, la cigarette jaunit les dents et les cheveux, creuse les rides, donne mauvaise haleine... c'est quand même d'un intérêt limité, non ?

BLUP BLUP BLUP

En tout cas moi, je ne suis pas du tout, mais alors pas du tout, décidée.

FFFFFF

Si c'est pour prendre quinze kilos en deux mois, avoir envie de gifler tous ceux que je croise et finalement échouer...

BLUP BLUP BLUP

CLIC CLIC

NON MERCI !

Allez-y gaiement si vous voulez, mais moi, c'est comme pour les enfants, je passe mon tour !

Property of First Editions

LilyCane_10092021.indd 15 13/09/2021 11:17

Property of First Editions

LilyCane_10092021.indd 16 13/09/2021 11:17

CHAPITRE 2

1er Rdv médical

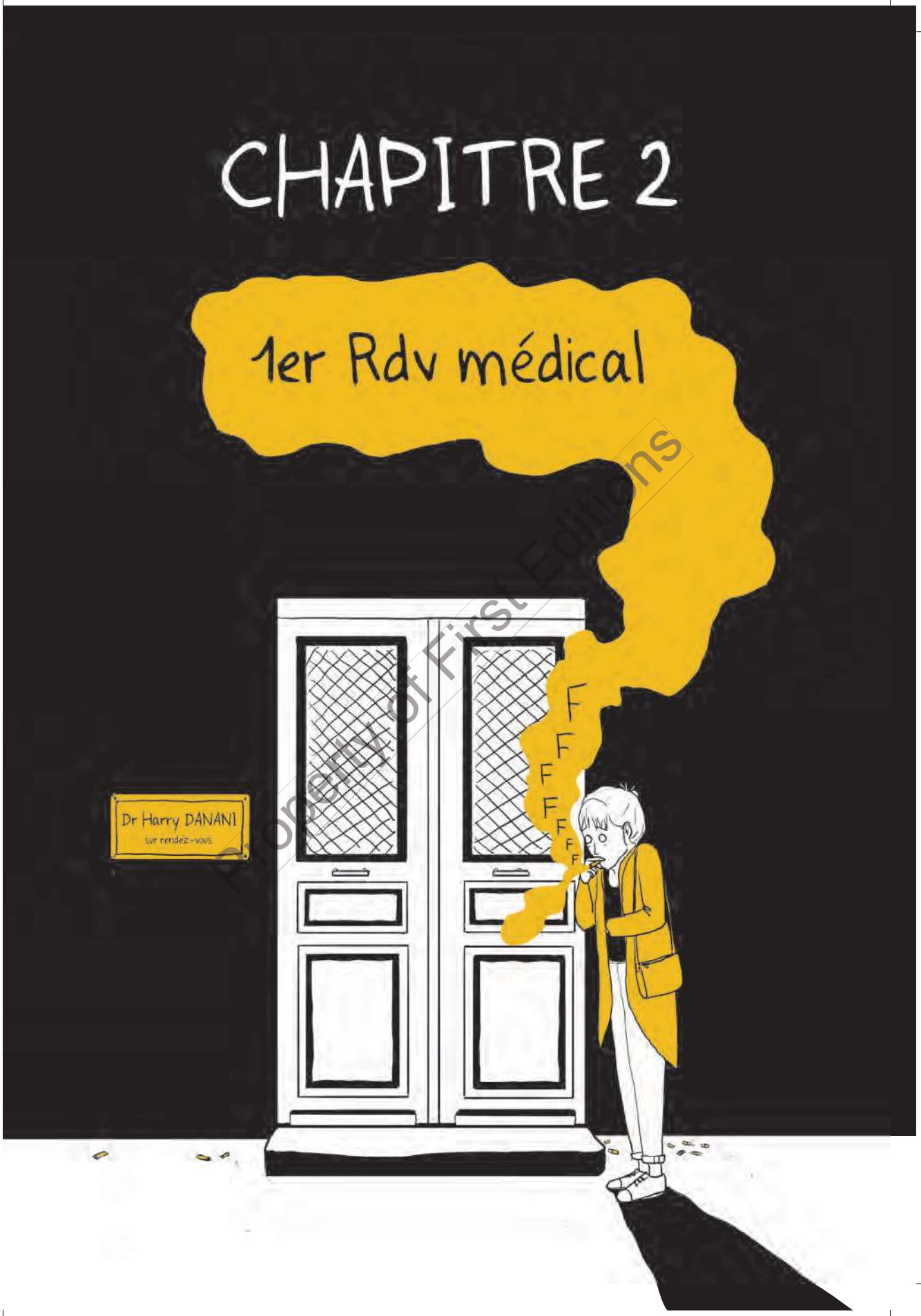

Property of First Editions

Property of First Editions

LilyCane_10092021.indd 18 13/09/2021 11:17

Property of First Editions

LilyCane_10092021.indd 19 13/09/2021 11:17

Une toxicomanie est un trouble du comportement qui consiste à utiliser une substance ayant un effet psychoactif, dont la fonction est de modifier des sensations et des émotions.

Et de cette substance, on devient...

PSYCHODÉPENDANT.

C'est la définition de toute toxicomanie.

Et, pour certaines substances, on peut devenir en plus PHARMACODÉPENDANT.

C'est le cas de :

Un trouble du comportement, oui c'est sûr. J'en suis atteinte.

Property of First Editions

LilyCane_10092021.indd 20 13/09/2021 11:17

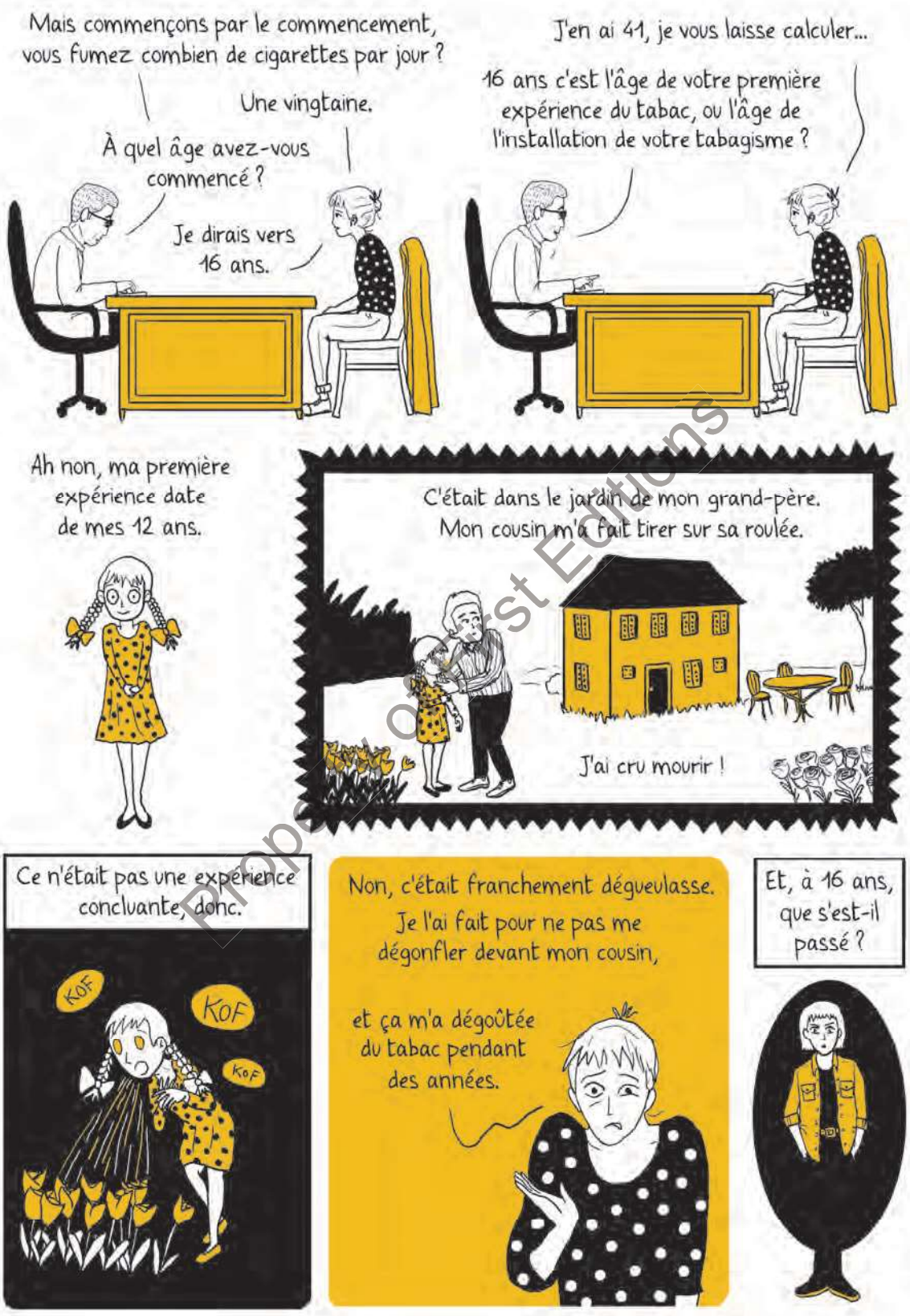

Propriété Artist Editions

LilyCane_10092021.indd 21 13/09/2021 11:17

Property of First Editions

LilyCane_10092021.indd 22 13/09/2021 11:17

Property of First Editions

LilyCane_10092021.indd 23 13/09/2021 11:17

Je ne sais pas.
Je devais avoir envie de fumer plus souvent, plus librement.

Au lycée, on considérait mieux les fumeurs et je me suis fait des amis en partageant des clopes.

Et puis, l'ambiance à la maison...

Voyez-vous Lily, c'est très souvent lorsqu'on a quelque chose de psychologiquement compliqué à gérer que la cigarette devient un outil de soulagement.

À l'adolescence notamment, cette période de grandes modifications physiques et psychiques.

Où, sans savoir pourquoi, on passe du rire aux larmes,

de l'enthousiasme au désespoir.

Property of First Editions

LilyCane_10092021.indd 24 13/09/2021 11:17

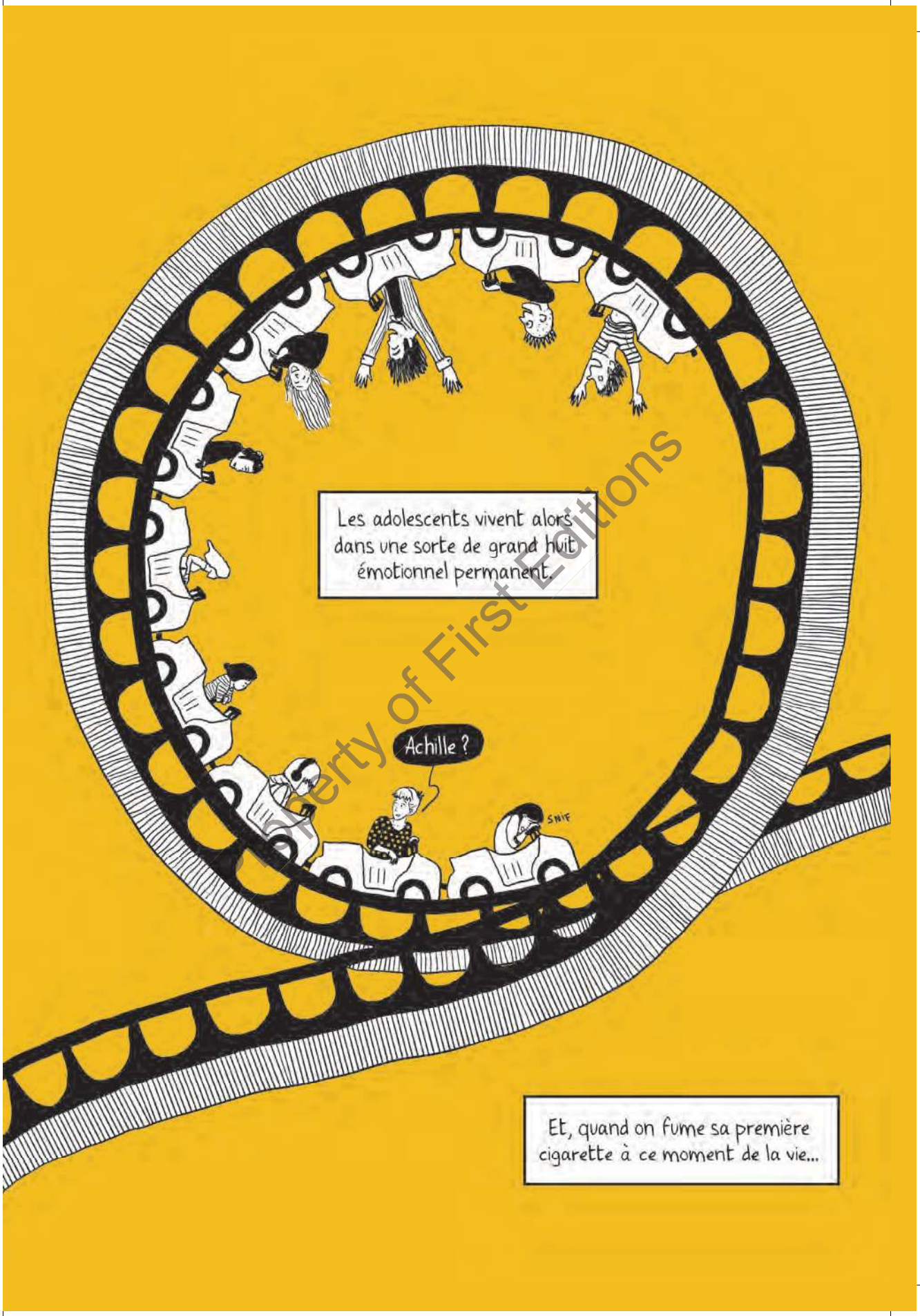

Property of First Editions